

CÉDULA DE VERIFICACIÓN Y SEGUIMIENTO DE OBRA

Pág. 1/3



NOMBRE DEL PROYECTO

REHABILITACION DE DRENAJE SANITARIO EN CALLE ZARAGOZA ENTRE CALLE CINCO Y CALLE SIETE EN COMPOSTELA

Estado (2 dígitos)	18	Fecha de Verificación	Día	Mes	Año
Municipio (3 dígitos)	004		01	09	2019
Nombre de la Localidad	COMPOSTELA	Fondo			
Clave de la Localidad	18004 0001	Directa	X	Tipo de Obra	
No AGEB (13 dígitos)	18004 0001 1027	Complementaria		FISDMF	X
				FISE	

Contribución a la Pobreza (carencia)		Fase de la Obra (Verificación)	Inicio			Fecha	Sistema MIDS	Sistema SRFT
Servicios Básicos en la Vivienda	X		Proceso				Folio	Folio
Calidad y Espacios en la Vivienda			Terminada	X	01/09/2019		70560	NAY1902015 48415
Acceso a Servicios de Salud								
Rezago Educativo		Zona (Focalización)	Zona de Atención Prioritario (ZAP)				No. De Acciones	
Carencia Alimentaria			Localidad 2 grados de rezago social alto				Unidad	Cantidad
No Aplica			Acreditación de pobreza extrema (APE)			X	ML	286.90

Techo	Vivienda	Drenaje	Agua y Saneamiento	Camino/Carretera	Urbanización	Hospital, Centro de Salud, Unidad Médica, Dispensario	Salud
Muro		Red Agua Potable		Comedor Comunitario			
Piso		Cárcamo		Alumbrado Público			
Sanitario		Planta Tratamiento de Aguas Residuales		Calle			
Construcción de Vivienda		Pozo		Guarnición/ Banqueta			
Cisterna		Planta Potabilizadora		Pavimentación			
Electrificación		Línea de Conducción		Ciclopistas			

Costo del Proyecto

Aportación FISDMF o FISE	Otra Fuente Federal	Fuente Estatal	Fuente Municipal	Otros	Costo Total
\$ 1,791,081.50	0.0	0.0	0.0	0.0	\$ 1,791,081.50

Fotografías de la Obra



✗	Sí		No	¿Existe Comité Participación Social que avale la obra?
	Sí	✗	No	¿Existen inconformidades de los habitantes por la obra?
	Sí	✗	No	¿Ya cuenta la obra con algún estudio de impacto de medio ambiente? (Anexar)
✗	Regular		Irregular	¿En qué tipo de asentamiento está ubicada la obra?

Mapa de Ubicación Geográfica de la Obra

Mapa de Ubicación Específico

Google Maps Link

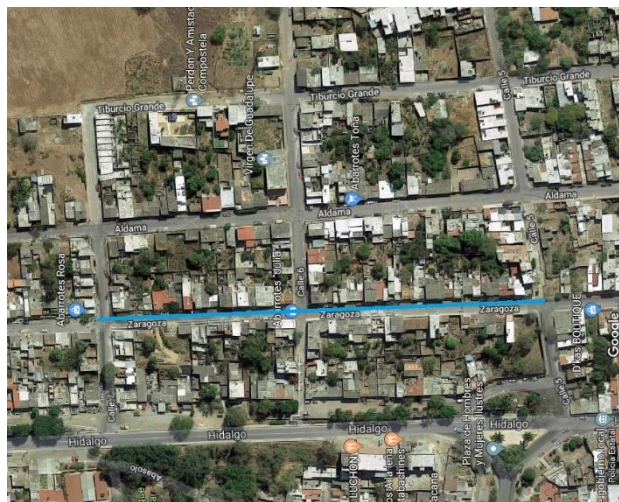

<https://www.google.com.mx/maps/@21.245816,-104.8991916,18.54z>

Referencias

COLONIA GUADALUPANA A UN COSTADO DE LA IGLESIA GUADALUPANA

Reporte de Incidencias

Enlace FAIS

NO SE REPORTAN INCIDENCIAS EN ESTE TRIMESTRE
PARA ESTA OBRA

Nombre

JUAN DELGADO DURAN

Puesto

ENLACE FAIS

Firma

CÉDULA DE VERIFICACIÓN Y SEGUIMIENTO DE OBRA

Pág. 1/3



NOMBRE DEL PROYECTO

REHABILITACIÓN DE RED DE AGUA POTABLE EN CALLE ZARAGOZA ENTRE CALLE CINCO Y CALLE SIETE EN COMPOSTELA

Estado (2 dígitos)	18	Fecha de Verificación	Día	Mes	Año
Municipio (3 dígitos)	004		01	09	2019
Nombre de la Localidad	COMPOSTELA	Fondo			
Clave de la Localidad	180040001	Directa	X	Tipo de Obra	
No AGEB (13 dígitos)	1800400011027	Complementaria		FISDMF	X
				FISE	

Contribución a la Pobreza (carencia)		Fase de la Obra (Verificación)	Inicio			Fecha	Sistema MIDS	Sistema SRFT
Servicios Básicos en la Vivienda	X		Proceso				Folio	Folio
Calidad y Espacios en la Vivienda			Terminada	X	01/09/2019		70583	NAY190201548431
Acceso a Servicios de Salud								
Rezago Educativo		Zona (Focalización)	Zona de Atención Prioritario (ZAP)			No. De Acciones	Unidad	Cantidad
Carencia Alimentaria			Localidad 2 grados de rezago social alto				ML	286.90
No Aplica			Acreditación de pobreza extrema (APE)					

Techo	Vivienda	Drenaje	Agua y Saneamiento	Camino/Carretera	Urbanización	Hospital, Centro de Salud, Unidad Médica, Dispensario	Salud
Muro		Red Agua Potable		Comedor Comunitario			
Piso		Cárcamo		Alumbrado Público			
Sanitario		Planta Tratamiento de Aguas Residuales		Calle		Aula, Comedor, Sanitario,	
Construcción de Vivienda		Pozo		Guarnición/ Banqueta			
Cisterna		Planta Potabilizadora		Pavimentación			
Electrificación		Línea de Conducción		Ciclopistas		Otro s	

Costo del Proyecto

Aportación FISDMF o FISE	Otra Fuente Federal	Fuente Estatal	Fuente Municipal	Otros	Costo Total
\$ 587,918.50	0.0	0.0	0.0	0.0	\$ 587,918.50

Fotografías de la Obra



✘	Sí		No	¿Existe Comité Participación Social que avale la obra?
	Sí	✘	No	¿Existen inconformidades de los habitantes por la obra?
	Sí	✘	No	¿Ya cuenta la obra con algún estudio de impacto de medio ambiente? (Anexar)
✘	Regular		Irregular	¿En qué tipo de asentamiento está ubicada la obra?

Mapa de Ubicación Geográfica de la Obra

Mapa de Ubicación Específico

Google Maps Link

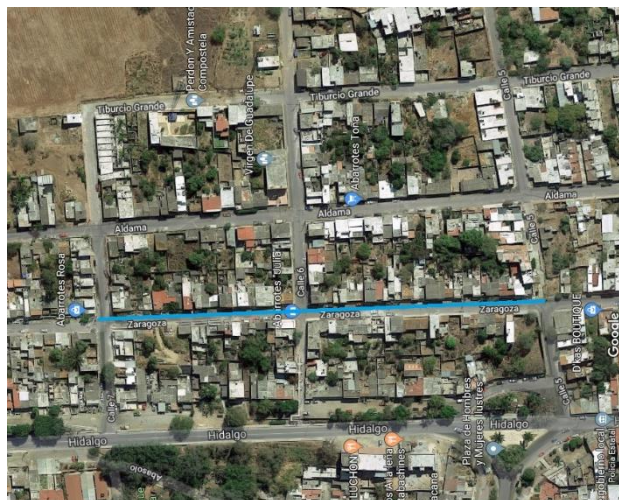

<https://www.google.com.mx/maps/@21.245816,-104.8991916,18.54z>

Referencias

COLOLIA GUADALUPANA A UN COSTADO DE LA IGLESIA GUADALUPANA

Reporte de Incidencias

Enlace FAIS

NO SE REPORTAN INCIDENCIAS EN ESTE TRIMESTRE
PARA ESTA OBRA

Nombre

JUAN DELGADO DURAN

Puesto

ENLACE FAIS

Firma